

# ANGEL de LUX



by PERMIN



Size Col.

4½

3 n. ONE

64

## 894901

**Danmark/Export** CARL J PERMIN A/S  
Tel: +45 36721200 • permin@permin.dk

**Sverige** CARL PERMIN  
Tel: 033 127710 • sverige@permin.dk

**Norge** CARL PERMIN A/S  
Tel: 23163530 • norge@permin.dk

**Deutschland** CARL J PERMIN GmbH  
Tel: 0461 4902054 • permin@permin.dk

[www.permin.dk](http://www.permin.dk)

# TØRKLÆDE MED HULMØNSTER

**Mål:** 30 x ca. 180 cm

**Garn:** Permin Angel de lux

**Garnforbrug:** 3 ngl petrol\*

\*af 2 ngl garn kan man strikke et cirka 150 cm langt tørklæde

**Pinde:** Jumperp nr 4½.

**Strikfasthed:** 18 m hulmønster = 10 cm i bredden på p nr 4½.

**Opslagning:** Pas på ikke at slå for stramt op. Slå evt. op på p nr. 5.

**Bemærk:** Tørklædet strikkes i to dele, der sys sammen med maskesting på midten. Dette for at der kan komme blondkant i begge ender.

Slå 55 m løst op på p nr. 4½ og strik mønster efter diagrammet. Når dette er strikket igennem, gentages de øverste 6 p til arbejdet måler ca. 90 cm. Slut med øverste p i diagrammet. Lad m hvile. Strik et stykke magen til, blot 1 pind kortere. Sy derpå delene sammen med maskesting så sammenføjningen ikke ses.

**Design og opskrift:** © Lene Holme Samsøe

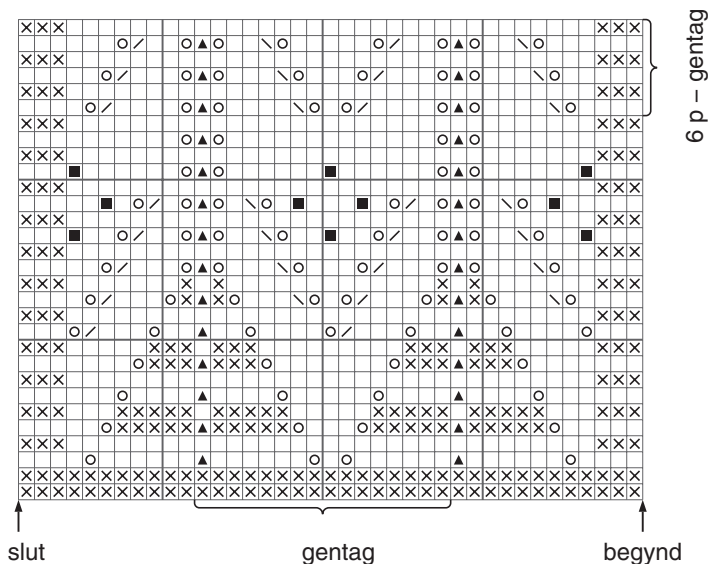

6 p – gentag

□ = Ret på retsiden, vrang på vrangsiden.

⊗ = Vrang på retsiden, ret på vrangsiden.

○ = Slå om pinden.

▧ = 2 ret sammen.

◻ = 1 ret løs af, 1 ret, træk den løse m over.

▲ = Tag 2 m ret løs af på én gang (som hvis m skulle strikkes ret sammen), 1 ret, løft de løse m over.

■ = Boble: Strik 1 vr skiftevis forrest og bagerst i samme m til der er 5 m. Vend. 5 ret, vend, 5 vr, vend. 5 ret, vend. Løft derpå 2., 3., 4. og 5. m over 1. m, én ad gangen = igen 1 m.